

FACHADA
2b/032



Travessa da Bela Vista à Lapa 1



Padrões: PT033; PC003

Descrição: Revestimento com azulejo de padrão azul e branco e cercadura estreita. Dois edifícios contíguos com o mesmo esquema de azulejamento e o mesmo proprietário em ca 1877 (ver 2b/033).

Tipo azulejo: Estampilha, ca 13,5 x 13,5 cm.

Cores: Azul e branco.

Cercadura: Sim, ca 13,5 x 6,5 cm.

Friso sob a cornija: Não.

Fabricante:

Data estimada: ca 1877 (?) (piso térreo, em simultâneo com o edifício contíguo); ca 1910 (?) (pisos superiores e faixa do piso térreo acima das vergas das janelas)



Índice:

- [Imagens](#)
- [Dados de arquivo](#)



FACHADA
2b/032

IMAGENS



DADOS DE ARQUIVO

- ❖ Prospecto de 1871, '*Prospecto que apresenta Manuel Soares Guedes para a edificação que pretende fazer na sua propriedade privada sita na Travessa da Bella Vista nº1, freguesia de N. S.ra da Lapa*' [mesmo proprietário, em 1877, do edifício contíguo com o nº 3].
- ❖ **Processo de obra nº 19245 do Arquivo Municipal de Lisboa - Travessa da Bela Vista à Lapa):**
 - O processo de obra tem início em 1910, com um projecto de alterações que refere '[o proprietário] *pretende alterar e ampliar o seu prédio (...) transformando as 3 habitações do prédio em duas e construir-lhe, primeiro e segundo andar*'.
 - Em 1933, num auto de vistoria, surge a primeira referência ao azulejamento exterior.

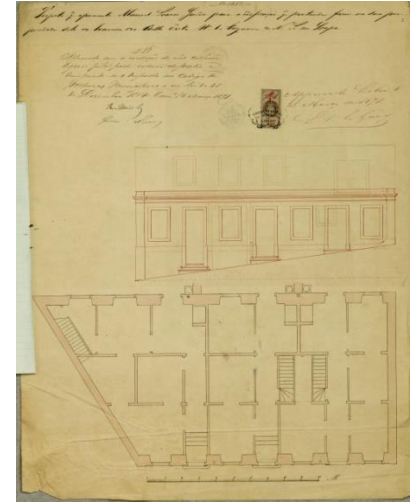

Prospecto de 1871
(imagem de arquivo, AML)

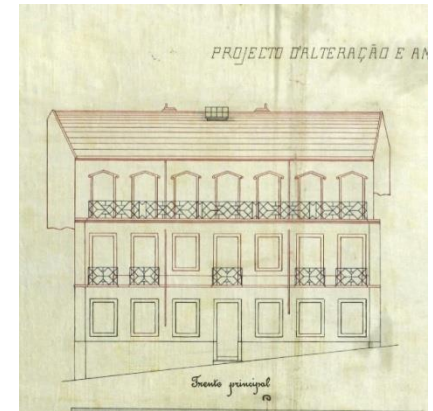

Projecto de 1910 (imagem
de arquivo, AML)